

ORARIO, FORMAZIONE, PROFESSIONALITÀ E MERITO: LUISA TRECCANI (CISL SCUOLA BRESCIA) FA IL PUNTO

Contratto di lavoro, la Cisl rilancia l'azione di tutela

In vista dell'impegnativo ed interessante appuntamento congressuale che insieme ai suoi iscritti la attende per l'anno 2013, ai diversi livelli, territoriale, regionale, nazionale, di categoria e confederale, la Cisl Scuola fa il punto sul rinnovo del contratto collettivo nazionale di lavoro, uno dei tempi più scottanti in questo momento, che sarà oggetto di discussioni e confronto nelle varie sedi del sindacato.

«Nell'ambito statale - spiega il segretario provinciale di categoria Luisa Treccani - ha subito purtroppo rinvii che vedono le nostre retribuzioni ferme al 2009, con la marcata denuncia dell'aumento dell'imposizione fiscale. Prosegue, pertanto, l'azione della Cisl e della Cisl Scuola per ridurre la pressione fiscale sui dipendenti e pensionati, sui quali grava una elevata tassazione alla fonte».

«In attesa di affrontare la piattaforma di rinnovo di contratto - prosegue il segretario - sono già iniziati confronti ed approfondimenti su contenuti che non possono essere trascurati, come l'orario di lavoro, la formazione, la professionalità e il merito. Questi temi necessitano della dovuta attenzione e delicatezza, dal momento che il personale della scuola ricopre un ruolo fondamentale nella formazione delle persone: l'istruzione e la formazione operano, infatti, a favore degli interessi generali, della formazione delle risorse umane, della possibilità per tutti di raggiungere il personale successo formativo. E' impensabile ridurre questioni tanto rilevanti al semplice gradimento da parte dell'utenza, come la storia recente del merito "alla Brunetta" ha tentato di fare. Proprio grazie all'azione della Cisl, insieme a Uil, Gilda e Snals, si è riusciti a bloccare il



La Cisl è sempre più vicina al personale della scuola

tentativo di introdurre le cosiddette fasce di merito, che nulla avevano a che fare con la professionalità del mondo della scuola».

«In attesa di affrontare le piattaforme contrattuali con il Governo di turno - incalza Treccani - le sopracitate organizzazioni sindacali hanno concluso positivamente la vicenda del blocco degli scatti di anzianità. Grazie alla nostra dichiarata mobilitazione, tesa a salvaguardare la retribuzione di tutti senza intaccare in modo significativo le risorse per il salario accessorio, si è riusciti a chiudere la partita per il secondo anno, nonostante il veto europeo contro gli automatismi stipendiali».

«Per quanto riguarda i contratti delle scuole non statali - puntualizza il segretario - sono state elaborate dalle cinque organizzazioni sindacali firmatarie dei contratti scaduti, le piattaforme per il rinnovo dei Ccnl Agidae, Fism e Aninsei per il triennio 2012-2015. Riteniamo indi-

spensabile garantire tutele occupazionali e reddituali, con l'obiettivo di giungere in tempi brevi ad un unico contratto collettivo nazionale, che disciplini in maniera omogenea l'intero settore, oggi regolamentato da tre diversi Ccnl. Alla contrattazione decentrata di secondo livello va riconosciuto il compito di valorizzare il lavoro, la professionalità e di rendere effettivamente esigibili diritti e tutele, anche attraverso l'implementazione delle attività assegnate alle Commissioni Paritetiche Regionali. Va, inoltre, rafforzato il ruolo degli Organi Collegiali e il valore dell'autonomia scolastica sotto il profilo dell'ampliamento dell'offerta formativa, dentro un quadro di norme contrattuali certe ed esigibili».

«La Cisl Scuola, in accordo con le altre Oo.Ss. - conclude Luisa Treccani - ritiene doveroso contrastare forme precarie di rapporti di lavoro, rivendicando la centralità del rapporto di lavoro dipendente e a tempo in-



Luisa Treccani

determinato, garanzia per un ottimale funzionamento organizzativo e didattico dell'attività scolastica, educativo e formativo. Nell'impegno costante per avviare la piattaforma del contratto anche della scuola statale, si dimostra la necessità di affiancare alla protesta la proposta, alla contestazione il dialogo, forze contrattuali ed alternative alla sola protesta fine a se stessa».

GETTATE LE BASI IN VISTA DEL CONGRESSO DEL PROSSIMO 22 FEBBRAIO

Da Brescia alla Vallecamonica avviato il nuovo assetto territoriale

Le consulenze

Sedi	Orari
Brescia Via Altipiano d'Asiago, 3	Dal lunedì al venerdì dalle 15 alle 18; martedì dalle 9 alle 12; sabato dalle 9 alle 11.30
Breno P.za Alpini (pal. Uffici)	Tutti i mercoledì dalle 15.30 alle 17.30
Chiari Via Consorzio Agrario 11	Tutti i lunedì dalle 15 alle 17
Darfo Via Lorenzetti 15	Dal lunedì al venerdì dalle 15.30 alle 18; martedì e giovedì dalle 9.30 alle 12; sabato 10-11
Desenzano Via Padre Bevilacqua 8	Tutti i martedì ed i venerdì dalle 15 alle 17
Edolo Viale Derna	Tutti i giovedì dalle 15.30 alle 17.30
Gardone VT Via Don Zanetti 1	1° e 3° martedì del mese dalle 15 alle 17
Ghedi Via F. Filzi 10	2° e 4° martedì del mese dalle 15 alle 17
Iseo Via Pusterla 14	1° e 3° venerdì del mese dalle 16 alle 18
Lovere Via Paglia 4/C	Tutti i giovedì dalle 15.30 alle 18
Manerbio Via XX Settembre 65	Tutti i mercoledì dalle 15 alle 17
Orzinuovi Via Zanardelli 47	Tutti i giovedì dalle 15 alle 17
Salò Via S. Giuseppe 3	Tutti i giovedì dalle 15 alle 17
Villongo P.za Vitt. Veneto 8	2° e 4° venerdì del mese dalle 15.30 alle 17.30
Vobarno Via Roma 47	2° e 4° mercoledì del mese dalle 15 alle 17



Lo scorso 17 dicembre, presso la ex Chiesa dei Disciplini a Sale Marasino, si è tenuto il primo Consiglio generale congiunto della Cisl Scuola di Brescia e della Cisl Scuola Vallecamonica-Sebino. L'incontro ha ufficializzato l'avvio della prima stagione congressuale della Cisl Scuola Brescia e Vallecamonica. «Questa operazione - spiega il segretario provinciale di categoria Luisa Treccani - rientra nel più vasto processo di riorganizzazione degli assetti territoriali e categoriali intrapreso dalla Cisl, finalizzato a semplificare la struttura organizzativa, per una razionalizzazione e riduzione dei costi, per spostare il baricentro dell'azione sindacale verso i posti di lavoro più delegati sul territorio per partecipare attivamente alla vita sindacale, garantire vicinanza ai lavoratori e rispondere alle innumerevoli istanze sottoposte quotidianamente al nostro sindacato».

L'avvio dell'intera ambiziosa operazione è avvenuto il 18 luglio 2012, con delibera del comitato esecutivo della Cisl nazionale, con lo scopo di promuovere

la maggiore efficacia della politica sindacale, del proselitismo, dei servizi, attraverso una capillare e sempre più integrata presenza nei territori e nei luoghi di lavoro.

«Tale significativo impegno - dice Treccani - responsabilizza in primis i territori coinvolti nel processo, chiedendo loro attenzione alle persone, condivisione delle esperienze, valorizzazione delle competenze. Il progetto è naturalmente accompagnato da un forte impegno nella formazione dei delegati, delle Rsu, dei terminali associativi e degli operatori. La nascente nuda realtà della Cisl Scuola Brescia Vallecamonica, celebrerà l'avvio di questo nuovo cammino in previsione del congresso del prossimo 22 febbraio. L'appuntamento congressuale sarà l'occasione migliore per intraprendere insieme un nuovo percorso che costruisca le linee d'azione nella nuova organizzazione. I temi da analizzare potrebbero essere innumerevoli. Sicuramente, come comparto scuola, sarà nostro interesse approfondire la delicata questione del merito,

della produttività, della ormai quindicennale autonomia scolastica, "adolescente" norma in costante crisi d'identità, oltre che della crisi economica e valoriale vissuta dal mondo dell'istruzione e della formazione. L'appuntamento diventerà inoltre l'occasione per riflettere, aiutati dall'indagine supportata dall'Università Cattolica di Brescia, sull'immagine del sindacato, riconosciuta dagli iscritti e non iscritti, e sul ruolo da questi attribuito alla Cisl ed alla Cisl Scuola rispetto al proprio impegno politico ed ai servizi».

Intanto sono iniziati gli incontri delle segreterie Cisl con tutti i lavoratori iscritti attraverso una capillare campagna di assemblee per approfondire e ragionare sui delicati temi che investono il mondo dell'istruzione e della formazione. «Da questo confronto - conclude la Treccani - intendiamo far scaturire l'idea non solo del modo di essere e fare sindacato, ma anche l'idea di "scuola" che si vuole difendere, sostenere e pretendere da parte di chi sarà al Governo del nostro Paese».



CENTRO STUDI E FORMAZIONE

SONO APERTE LE ISCRIZIONI
PER L'ANNO SCOLASTICO 2013/2014

AL NUOVO

LICEO COREUTICO - INDIRIZZO DANZA

Prendi la giusta strada per il tuo futuro...

affidati a noi!

Inoltre offriamo: recupero debiti formativi e preparazione verifiche ed interrogazioni per ogni indirizzo di scuola e consulenza nella preparazione della tesina per l'esame di maturità.

Visita il nostro sito www.csfbrescia.it

BRESCIA - Via dei Mille, 47

Tel 030 2950700 - E-mail: centrostudi@csfbrescia.it

Invito a partecipare al Corso Pratico di Formazione:

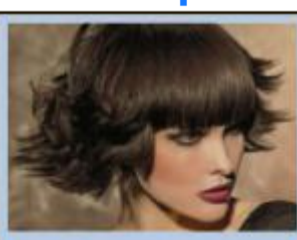

INFORMAZIONI ED ISCRIZIONI
Chiedere di Marco & Laura
tel: 0546/656151- 651466
fax: 0546/653529
infocorsi@per-forma.it
www.per-forma.it

DIVENTARE PARRUCCHIERE CORSO BASE

Da noi organizzato a:
Desenzano del Garda, Montichiari e Rovato

Obiettivi
Fornire rapidamente, gli elementi di base per apprendere e sperimentare tutte le basi tecniche e stilistiche che permettono di poter iniziare da subito a lavorare.

Perché partecipare
Per acquisire le competenze che permettono di apprezzare questa attività, in continua ricerca di personale sempre più qualificato e apprendere rapidamente e con un taglio pratico i segreti della professione. La preparazione acquisita, al termine del corso, permette di potersi proporre immediatamente come apprendista o lavorante c/o saloni di acconciature nella tua città, potendo anche lavorare e guadagnare nel frattempo.

PROGRAMMA

Metodo taglio donna: Si studia la morfologia del viso e l'abbinamento dei tagli per valorizzare al meglio l'immagine della cliente finale. Base carré, frangia/ciuffo, contorno viso, base frontale, scalatura, graduazioni. Si realizzeranno tagli con tutte le lunghezze e diverse forme, per ogni esigenza.
Metodo phon: Si parte dalla pre-asciugatura, passando all'analisi dei volumi, del tipo di taglio e del capello che verrà trattato. Si realizzeranno le asciugature su lunghezze diverse e con tecniche differenti, dal liscio al mosso, al riccio...
Acconciatura: Si partirà dalle basi: code, banane, trecce, nodi, crespi, cotonature, chignon, cordini ecc... Si realizzeranno acconciature di stili e volumi diversi: da quello sobrio a quello più trendy, dalle teste molto pulite ai look spettinati.
Piastra e ferro: Si partirà dalle basi dell'utilizzo corretto delle piastre e dei ferri per poter ottenere tutti gli effetti di liscio, mosso e riccio. Analizzeremo tutti i tipi di piastre e ferri, imparando a scegliere quello più adatto ad ogni esigenza. Realizzeremo linee a boccolo, onde, frisee ecc, fino ad arrivare a creare linee complesse.
L'importanza del servizio shampoo: Diagnosi della cute e stato dei capelli. La scelta appropriata del prodotto nell'esecuzione del trattamento. Come evitare di annodare i capelli. La dose esatta e la giusta utilizzazione del prodotto. Il massaggio della cute con i polpastrelli delle dita.
Pratica del colore: Varie tecniche di applicazione del colore: con prime applicazioni, ricrescite, ritocchi, lunghezze e punte, ripigmentazioni e prepigmentazioni (argomenti basati sulla teoria).
Meches: Stagnola, clava, pectine, pennello, spatola: vengono analizzate le caratteristiche e le modalità di utilizzo delle diverse tecniche (argomenti basati sulla teoria). Importanti suggerimenti verranno forniti per imparare a valutare quale tecnica eseguire in base al tipo del capello e all'effetto finale che si vuole ottenere.
La comunicazione efficace: L'importanza della prima impressione, il contatto con i clienti, le tecniche per una comunicazione efficace e positiva. La cura personale e la postura, la gestualità e la capacità di mettere a proprio agio gli altri.